



REUNIÓN INICIAL FAMILIAS 3°ESO

8 de septiembre de 2020





JUNTA DE SECUNDARIA 3º y 4º ESO



David Arranz
Director



Eduardo Baura
Jefe Estudios 4ºESO



César Jarque
Jefe Estudios 3ºESO



Profesores Encargados 4ºESO



D. César Jarque
3ºA



D. Juan María Javaloyes
3ºB



D. Roberto Juanes
3ºC



D. Miguel Sierra
3ºD



D. Pablo Morín
3ºE



- 1. Escenario 2 Covid (CAM)**
- 2. Información académica**
- 3. Mediodías y comedor**
- 4. Objetivos del curso**
- 5. Confirmaciones**



1. Escenario 2 Covid (CAM)



Escenario 2 – Información básica

- Detallado en correos de semana previa.
- Información más relevante:
 - Coordinador Covid-19 general (M. Torija) y por curso (comunicar casos en familia):
 - 3º ESO: D. César Jarque (Jefe de Estudios)
 - Correo Tajamar: covidlostilostajamar@tajamar.es
 - Acceso de familias al colegio: solo en caso de necesidad o previo acuerdo (tutorías, trámites).



Escenario 2 – Entradas y salidas

- Escalonadas.
- Registro de temperatura a la entrada (profesores y alumnos).
 - Portero y 2 profesores, con pistola termómetro.
 - 37,2º → espera unos minutos → repetición → decisión: aula o protocolo.
 - Familia, responsable de que el alumno asista sin síntomas.
- Recomendación de puertas: 3º y 4ºESO, puerta grande.
- El alumno se dirige directamente a su aula, que estará abierta desde las 8:40 y con vigilancia de profesores.
- Objetivo: evitar trasiego por el colegio.



Escenario 2 – Protocolos

- Información más relevante:
 - Distancia de 1,5 m. obligatoria en todo el centro.
 - Uso obligatorio de mascarilla.
 - Mascarilla con el nombre del alumno.
 - Recomendación E.F.: mascarilla deportiva.
 - Recomendación: traer también gel individual.

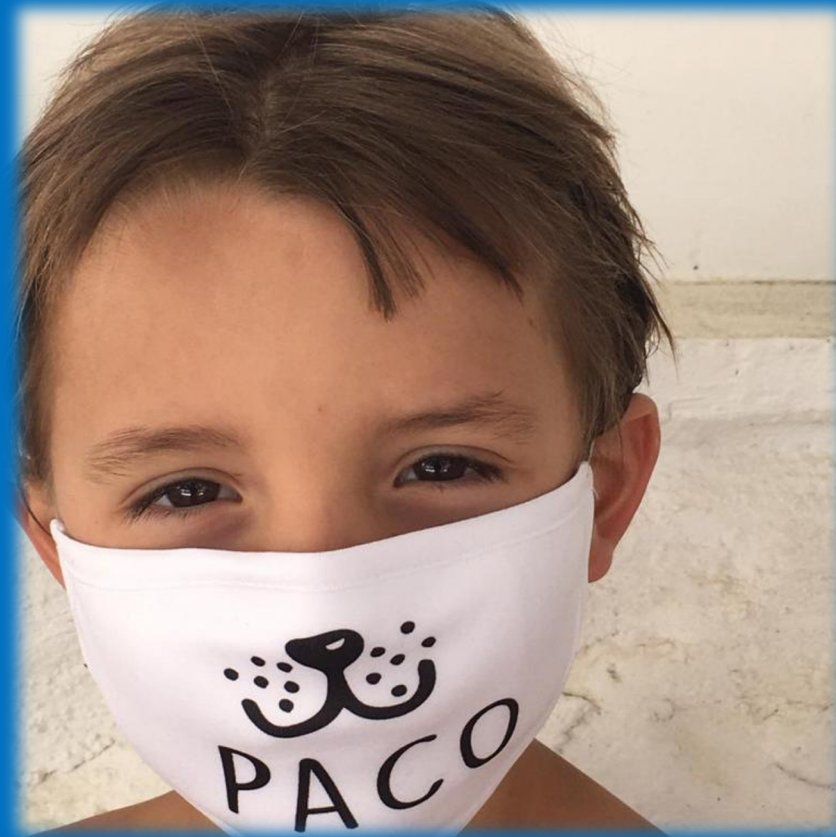



Escenario 2 – Protocolos

- Los alumnos no intercambian comida, material...
- Gel en todas las aulas, baños, vestuarios...
 - Aulas, con mesas y sillas, desinfectadas cada día.
 - En Optativas, profesor desinfecta mesas y sillas.





Escenario 2 – Responsabilidad

- Responsabilidad del alumno – nos jugamos mucho todos.
 - Cualquier incumplimiento de estas medidas puede tener consecuencias muy graves.
 - Nuestro objetivo: proteger a alumnos y profesores
 - Apoyo desde casa.
 - Conductas de riesgo conllevarán medidas disciplinarias.





Escenario 2 – Protocolos

- Alumno con síntomas:
 - Acude a Pabellón central.
 - Mascarilla quirúrgica (más esterilizada).
 - Control de temperatura y observación de síntomas.
 - Aviso a familia, y el alumno abandona el centro.
 - Dificultades para respirar → 112.
- Alumno positivo:
 - Familia avisa al coordinador Covid de curso.
 - Se avisa al Área de Salud (CAM), que comunica plan de actuación.

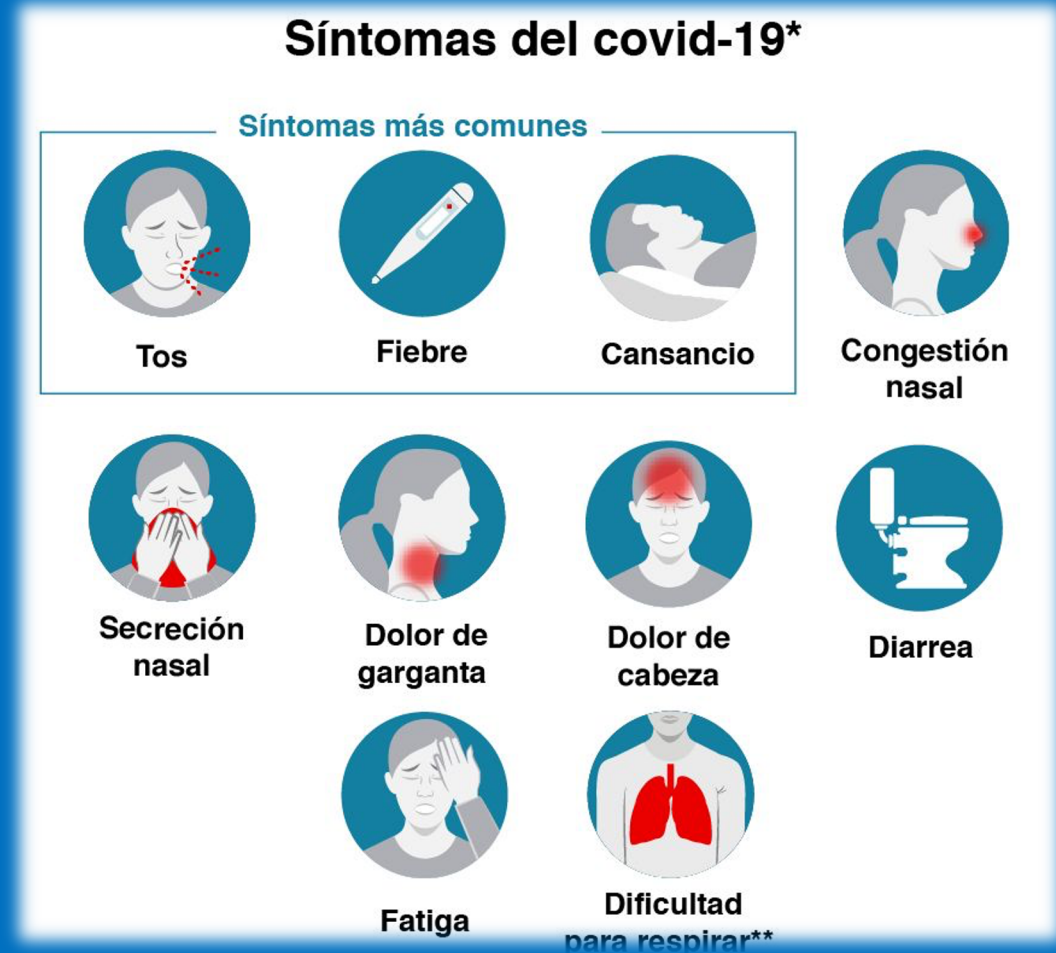



Escenario 2 – Primer día (miércoles, 9)

- Asistencia:
 - 3ºESO: 9-10:30, sesión con PEC.
 - 4ºESO: 11:00-12:30, sesión con PEC.
- Alumnos nuevos: profesor da bienvenida a la entrada.
- Listas y aulas: ya enviadas por correo.
- Correo electrónico: PEC proporciona contraseña mañana.



Escenario 2 - Organización de clases

- Semipresencialidad al 50% del horario semanal.
- Asistencia grupo completo en días alternos.
 - Jueves, 10: presencial
 - Viernes, 11: online
 - Semana 14-18: 3ºESO L, X y V; 4ºESO M y J.
 - Semana 2: 3ºESO M y J: 4ºESO: L, X y V.





Escenario 2 - Organización de clases

- Motivos de la elección:
 - Cumplimiento de la normativa (1,5 metros).
 - Todo el grupo sigue el mismo ritmo.
 - Cohesión del grupo.
 - Necesidad de socializar.
 - Convivencia se centra en 4ºESO, no se juntan con 3º.
 - Optativas de itinerario 4ºESO.
 - Mayor orden y sencillez para alumnos y familias.



Escenario 2 - Organización de clases

- Días online: seguimos avanzando y trabajando.
 - Clases online (Meet), con explicación o trabajo con el profesor presente.
 - Se pasa lista.
 - Lema: «El día online es como el día presencial».





Escenario 2 - Organización de clases

- Aulas con separación de 1,5 a 2 metros.
 - Formación: habitual o colocación en tresbolillo (rombo)
 - Distancias de seguridad: 
 - 2 m con compañero de izquierda, derecha, detrás y delante.
 - 1,5 m con compañero en diagonal.
 - Mesas y sillas etiquetadas.

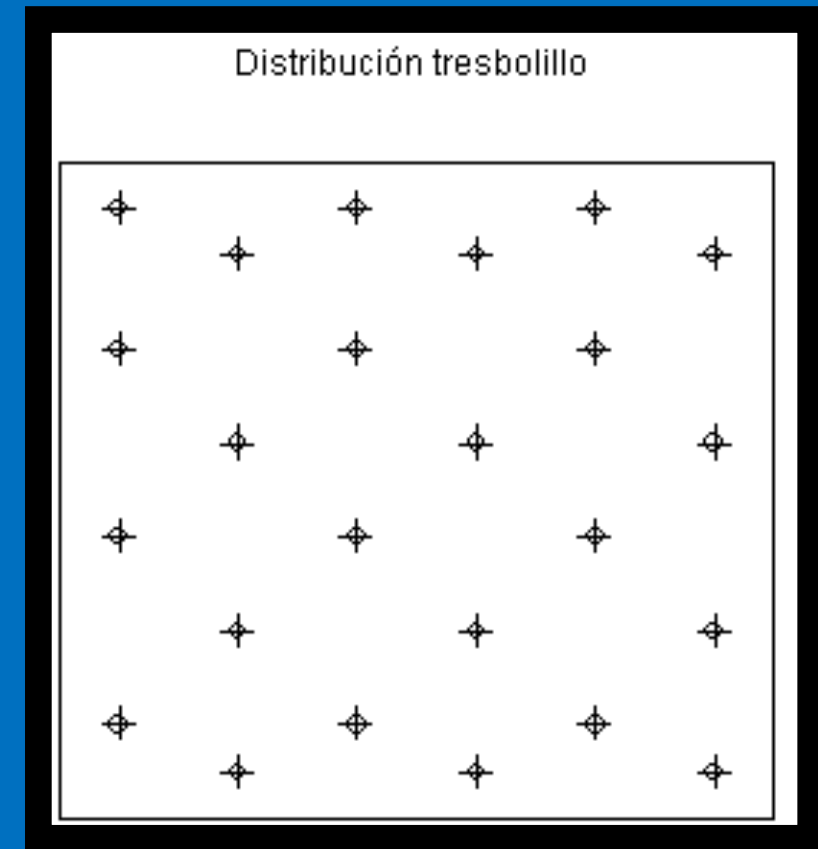



Escenario 2 - Organización de clases

- Educación Física:
 - Mismas medidas de prevención (mascarilla, distancia, materiales...)
 - 2-3 vestuarios por clase, separación 2 metros.
 - Piscina: pendiente de resolución.





Escenario 2 – Recreos

- Áreas de recreo por cursos.
- Separación de 1,5 metros.
- Mascarilla.
- No deportes de contacto ni pelotas.
- Vigilancia redoblada.





Escenario 2 – Comedor

- 3º y 4ºESO: rebaja del 50% en el precio
- Tres turnos para ESO según mediodías:
 - 13:00-13:30
 - 14:00-14:30
 - 14:30-15:00
- Refuerzo de atención y vigilancia de profesores
- Medidas: separación de 1,5 metros, dos comedores





2. Información académica



Asignaturas de 3º ESO

TRONCALES

- Matemáticas
- Lengua
- Inglés
- Social Sciences
- Física y Química

NO TRONCALES

- Educación Física
- Technology
- Religión
- Biología
- Música

OPTATIVAS

- Alemán
- Cultura Clásica
- Refuerzo Mat.



Pruebas iniciales

- Primeros días
- Objetivo:
 - Detectar posibles dificultades para ponerles remedio pronto
 - Inglés: nivel (A2, B1...)

Matemáticas



Lengua

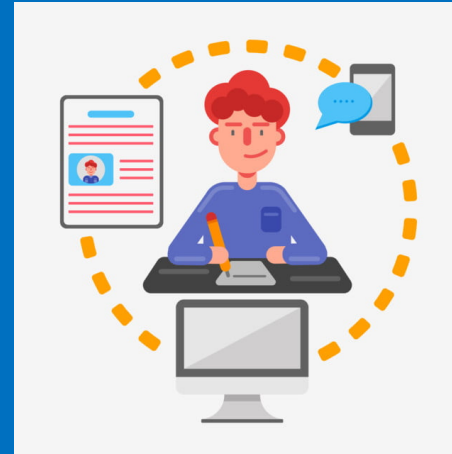

Inglés





Cuadernillo para familias - web

CALENDARIO SECUNDARIA CURSO 2019-2020

1	2	3	4	5	6	7	8	9	10	11	12	13	14	15	16	17	18	19	20	21	22	23	24	25	26	27	28	29	30	31				
L	M	M	J	V	S	D	L	M	M	J	V	S	D	L	M	M	J	V	S	D	L	M	M	J	V	S	D	L	M	M	J	V	S	D
1	2	3	4	5	6	7	8	9	10	11	12	13	14	15	16	17	18	19	20	21	22	23	24	25	26	27	28	29	30	31				



3º ESO
CURSO 2019/20

- Mail de profesores
- Programaciones breves
- Fechas exámenes
- Calendario

tajamar.



CALENDARIO PRIMER TRIMESTRE

CALENDARIO SECUNDARIA CURSO 2020-2021																																	
S	1	2	3	4	5	6	7	8	9	10	11	12	13	14	15	16	17	18	19	20	21	22	23	24	25	26	27	28	29	30	31		
E P	M	X	J	V	S	D	L	M	X	J	V	S	D	L	M	X	J	V	S	D	L	M	X	J	V	S	D	L	M	X			
								R. PEC MEC	INICIO CURSO	R. Pdrs 1º - 2º	CONFIR- MACIÓN			R. Pdrs 3º - 4º			Ptes 1º-4º	CONFIR- MACIÓN			BOLET. PTES.		Funeral COVID										
O C T	J	V	S	D	L	M	X	J	V	S	D	L	M	X	J	V	S	D	L	M	X	J	V	S	D	L	M	X	J	V	S		
					CV 1ºESO (3 días)										1ª INTER EV							1ª INTER EV		JUNTAS 3ºESO				JUNTS 1ªINTER				TODOS	
		Cena 4ºESO								Cena 3ºESO					R. Cam. Santiago 2ºESO	Cena 1ºESO							Habilmind 1º-4ºESO					CV 3ºESO (5 días)			SANTOS		
N O V	D	L	M	X	J	V	S	D	L	M	X	J	V	S	D	L	M	X	J	V	S	D	L	M	X	J	V	S	D	L			
	TODOS SANTOS		Curso de Afectividad 1º ESO							VIRGEN DE LA ALMU- DENA				Cena 2ºESO						1ª EVAL. FINALES					1ª EV FINALES						BOLET. PROVIS		
		Cam. Sant. 2º				Go4it 1ºESO							Go4it 1ºESO	CdF 4º Tajam											Curso de Afectividad 3º ESO								
D I C	M	X	J	V	S	D	L	M	X	J	V	S	D	L	M	X	J	V	S	D	L	M	X	J	V	S	D	L	M	X	J		
		REC y MEJORAS - 1ª EV				CONSTITUCION INMACULADA			JUNTAS 1ªEV	BOLET. DEFIN. En Aula					Plan Director 1º y 2º ESO									BELEN (Tarde)	BELÉN (Activ. y DxT)								
	Novena de la Inmaculada																																
	2 0 2 1																																



3. Mediodías y comedor



Programa Tajamar

- Actividades complementarias
 - Intervaluación
 - Comunicación en línea
 - Gestión del iPad
 - Primeras necesidades (Kids-Care)
 - Gabinete de Orientación

		er inglés · Taller alemán · Playing with words reparación exámenes Cambridge
	CIENCIAS	· Huerto escolar · Easy and amazing experiment · Taller de matemáticas · Experiencias de la Naturaleza
HUMANIDADES		· Teatro · Artes Plásticas · Coro · Taller de prensa
	TECNOLOGÍA	· Taller de Robótica · Ofimática · Taller de Maquetas · Sketchup
SA- LLO		· Ajedrez · Masterchef · Fotografía · Buenos modales
	TE	· Tenis · Béisbol · Atletismo · Balonmano · Balonmano



TAJAMAR Derechos Arco

ACTIVIDADES DE MEDIODÍA (elegir una actividad por día y cada día una actividad)

[Procesar solicitud](#)

Días que se imparte	Extraescolar	Horario	Periodos disponibles	
Lunes	COME EN CASA-Come en casa 3º y 4º		Mediodía	
	ARTES PLÁSTICAS Y VISUALES-Artes plásticas y visuales 3º y 4º	13:05 a 14:05	Mediodía	
	ESTUDIO-Estudio 3º y 4º	13:05 a 14:05	Mediodía	
	HUERTO ESCOLAR-Huerto 3º y 4º	13:05 a 14:05	Mediodía	
	INGLÉS-Inglés 3º y 4º	13:05 a 14:05	Mediodía	Confirmada
	COME EN CASA-Come en casa 3º y 4º		Mediodía	
	DISEÑO WEB-Diseño web 3º ESO	13:05 a 14:05	Mediodía	Confirmada
	ESTUDIO-Estudio 3 y 4º	13:05 a 14:05	Mediodía	
Miércoles	EXCELLENCE HISTORIA-Historia 3º ESO	13:05 a 14:05	Mediodía	
	MULTIDEPORTE-Multideporte 3º y 4º	13:05 a 14:05	Mediodía	
Miércoles	COME EN CASA-Come en casa 3º y 4º		Mediodía	
Jueves	ALEMÁN-Alemán Fit 2	13:05 a 14:05	Mediodía	Solicitar

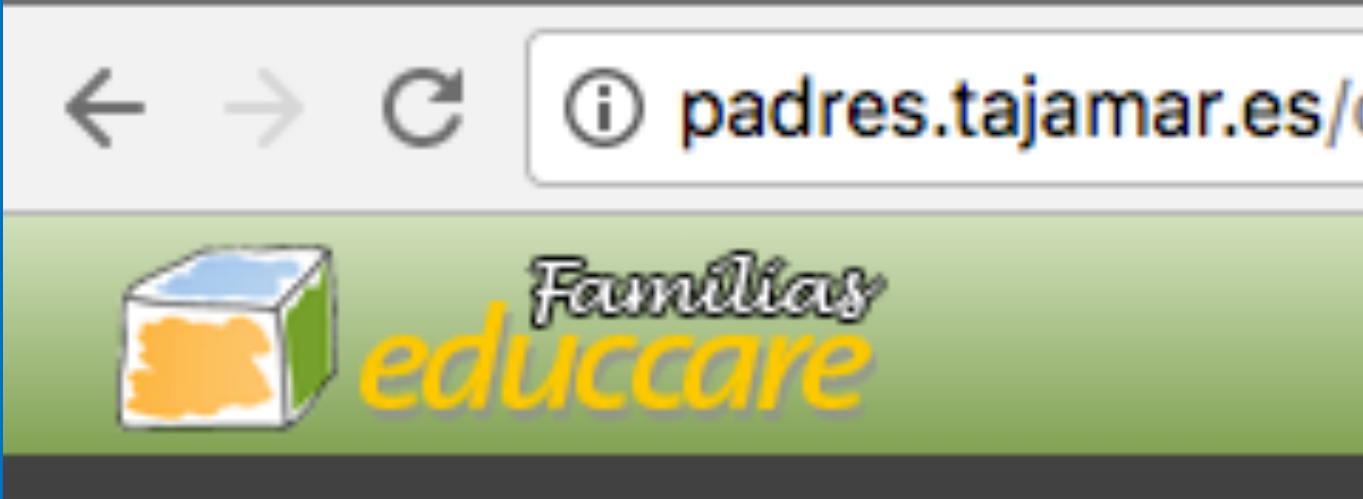

- Plazo de inscripción del 14 al 18
- Comienzo: 21 de septiembre
- Hasta entonces: mediodía = estudio



4. Objetivos del curso



1. ADAPTARNOS

- Situación extraordinaria
 - Flexibilidad ante provisionalidad
- No perder de vista lo importante:
 - Prevención de la salud
 - Formación académica, humana y cristiana

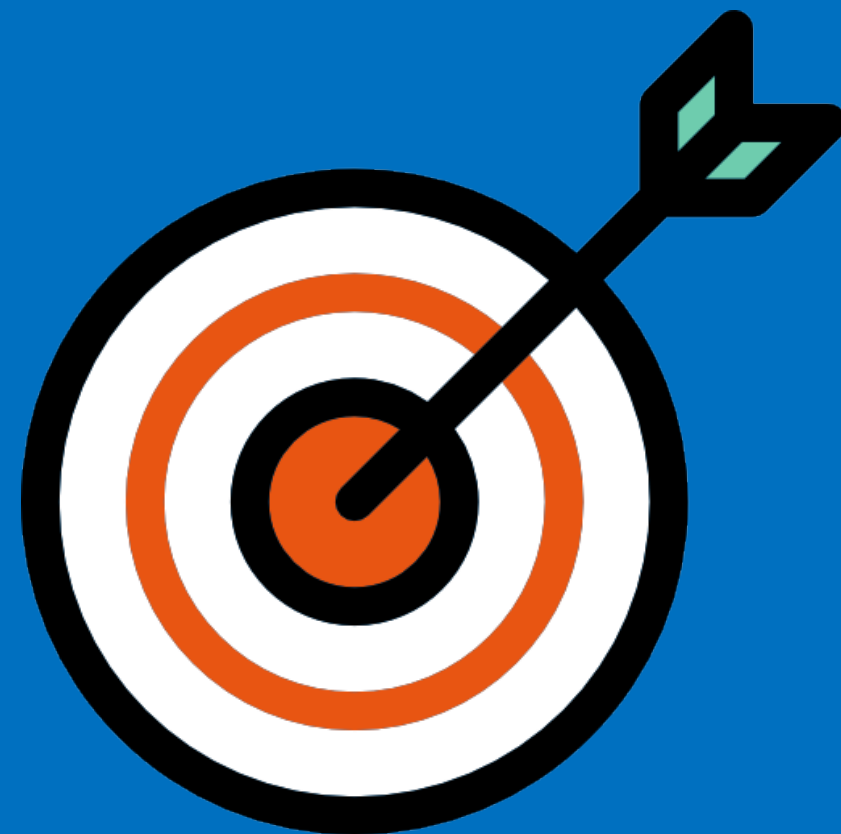



Capellanía

QUIÉNES SOMOS

Sacramentos

Celebraciones

Eventos



2. NIVEL ACADÉMICO

- Plan de recuperación y mejoras de nota en cada evaluación.
- Programa para profesores 'Aprender de otros'.
- Menciones de honor académicas.





3. TRATO PERSONAL

- Señal de identidad del colegio.
- Muy valorado durante confinamiento:
 - Atención online a familias.
 - Preceptuación.
- Seguimos cuidando:
 - Tutorías (preferiblemente online).
 - Preceptuación.
- Seguir mejorando:
 - Trato entre alumnos.
 - Trato alumnos – profesor.





PREGUNTAS antes de Confirmaciones





5. Confirmaciones



REUNIÓN INICIAL FAMILIAS 3ºESO

8 de septiembre de 2020

